Screener de Marteaux
Screener sur toutes UT
Screener Intraday en multi UT courtes

Scanner le marché pour trouver des marteaux.
Les critères de détection sont communs aux deux Screeners. La sélection des unités de temps concerne uniquement le Multi UT.

Tous nos modes d'emploi en vidéo sur notre chaîne YouTube :
https://youtu.be/nGQqItgNeVQ

I. Mode d'emploi

Les critères de détection sont communs aux deux Screeners. La sélection des unités de temps concerne uniquement le Multi UT.

Le screener Toutes UT scanne le marché dans l'UT définie par le menu déroulant du screener.

Le Screener Multi UT recherche simultanément sur les UT activées parmi : 1, 2, 5, 15 et 30 minutes ; 1, 2 et 4 heures. L'UT du menu déroulant ne modifie pas ces recherches ; elle détermine l'UT du graphique ouvert depuis les résultats.

Les critères de recherche suivants sont ajustables dans le menu "variables" 🔧 :

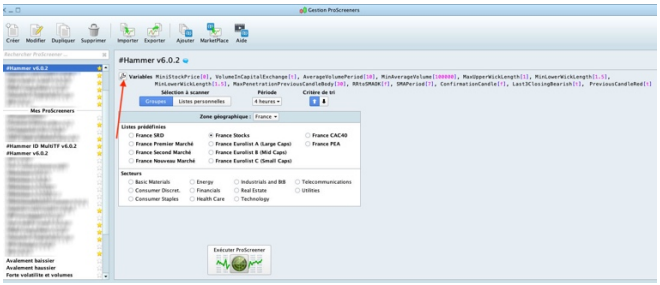

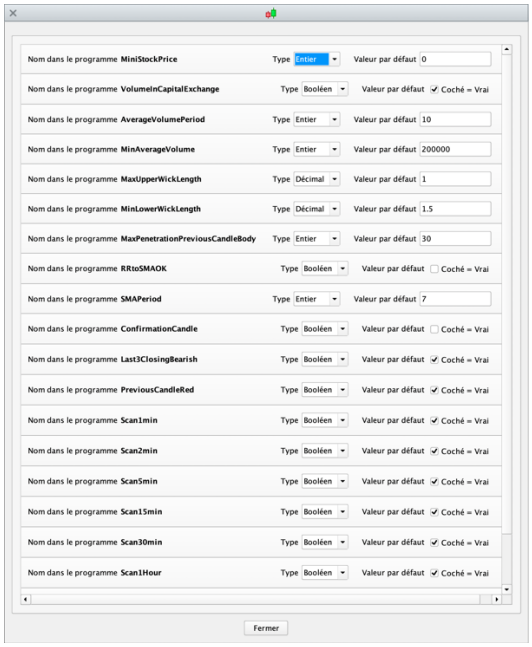

Les valeurs visibles dans les paramétrages ci-dessus sont données à titre d'exemple et ne constituent pas un réglage optimal ou conseillé, à chacun de trouver les réglages qui lui conviennent.

Filtrage général en unité de temps journalière, quelle que soit l'UT scannée :

- MiniStockPrice = cours minimum des titres recherchés.
- VolumeInCapitalExchange = volume moyen en capital échangé (coché) ou en nombre de titres échangés (décoché).
- AverageVolumePeriod = période du volume moyen, en bougies journalières.
- MinAverageVolume = volume moyen minimum, dans l'unité choisie par VolumeInCapitalExchange.

Critères de détection des marteaux

- MaxUpperWickLength = longueur maximum de la mèche haute, en multiple de la hauteur du corps du marteau.

- MinLowerWickLength = longueur minimum de la mèche basse, en multiple de la hauteur du corps du marteau.

- MaxPenetrationPreviousCandleBody = pénétration maximum du haut du corps du marteau dans le corps de la bougie précédente, exprimée en pourcentage de la hauteur du corps précédent.

- RRtoSMAOK = filtre imposant un ratio gain/risque supérieur ou égal à 1. Le risque est la distance entre la clôture du marteau et son plus bas ; le gain potentiel est la distance entre cette clôture et la moyenne mobile simple utilisée comme objectif. La référence reste la clôture du marteau, y compris en mode confirmation. Coché = activé ; décoché = désactivé.

- SMAPeriod = période de la moyenne mobile simple utilisée comme objectif par RRtoSMAOK, en bougies de l'UT analysée.

- ConfirmationCandle = recherche de la confirmation du marteau par la bougie immédiatement suivante : son cours de clôture doit dépasser le haut du corps du marteau. La confirmation évolue pendant la construction de cette bougie et peut disparaître avant sa clôture. Coché = activé ; décoché = désactivé. Lorsque le filtre est activé, le Screener examine la bougie de confirmation en cours et le marteau qui la précède ; lorsqu'il est désactivé, il recherche le marteau sur la bougie en cours.

- Last3ClosingBearish = filtre imposant trois clôtures successivement décroissantes avant le marteau, quelle que soit la couleur de ces bougies. Coché = activé ; décoché = désactivé.

- PreviousCandleRed = la bougie immédiatement avant le marteau doit être rouge, y compris lorsque ConfirmationCandle est activé. Coché = activé ; décoché = désactivé.

- Scan1min à Scan4Hours = activation des UT à scanner, uniquement dans le Screener Multi UT. Coché = UT activée ; décoché = UT désactivée.

Classement des Résultats des screeners :

Pour faciliter le repérage des titres dans la liste, ceux-ci sont classés.

Screener Intraday Multi UT

La colonne « TimeFrame / UT » indique l'UT du signal selon les codes ci-dessous. Si plusieurs UT détectent un signal pour un même titre, l'UT la plus basse est retenue.

- 1 = UT 1'
- 2 = UT 2'
- 3 = UT 5'
- 4 = UT 15'
- 5 = UT 30'
- 6 = UT 1 heure
- 7 = UT 2 heures
- 8 = UT 4 heures



NB : utilisez les mêmes paramètres de détection dans le Screener et l'Indicateur, sur la même unité de temps, pour retrouver les mêmes marteaux.

AVERTISSEMENT

Les outils (indicateurs et screeners) proposés ne sont pas des conseils en investissement mais bien des outils permettant à chacun de trouver des configurations graphiques spécifiques.

L'investissement sur les marchés financiers comporte des risques pouvant aller jusqu'à la perte totale du capital.

L'utilisateur des outils proposés comprend et accepte que l'utilisation de ces outils se fait sous sa seule et entière responsabilité. P2C Trading décline toute responsabilité dans l'utilisation des outils et des conséquences qui en découleraient.